GIORNALE DI MERATE
MARTEDÌ 28 APRILE 2020

Importante novità per la grande distribuzione del territorio casatese

Ha aperto la nuova Esselunga di Barzanò

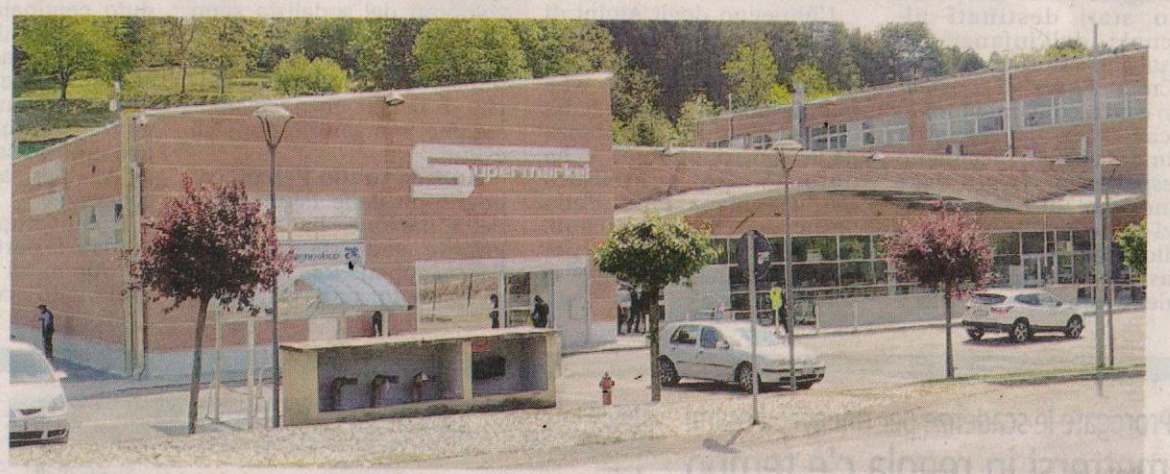

BARZANÒ (ms6) Ha aperto ufficialmente lo scorso mercoledì 22 aprile a Barzanò il nuovo supermercato di Esselunga.

Il punto vendita si affaccia sulla Provinciale, nella frazione di San Feriolo e si trova negli stesso locali che fino a qualche mese fa hanno ospitato l'ex Simply. Il passaggio di proprietà è avvenuto lo scorso 8 febbraio con la firma ufficiale; un'operazione che ha visto siglare un accordo tra la Esselunga e Margherita Distribuzioni, società controllata a maggioranza da Conad. Il nuovo negozio si estende su 1480 metri quadri di superficie e rappresenta, soprattutto in questo periodo di emergenza un servizio sicuramente importante non solo per gli abitanti di Barzanò, ma anche dei comuni limitrofi.

Al suo interno a disposizione dei clienti vi sono diversi reparti serviti come la gastronomia e la panetteria, con la pasticceria Elisenda. Carne e pesce sono disponibili confezionati, mentre nel reparto di frutta e verdura fresca si possono trovare prodotti sia sfusi che confezionati. Tutti i 52 dipendenti del supermercato sono stati dotati delle opportune misure di sicurezza sanitaria previste come guanti, mascherine e occhiali protettivi; installate anche barriere in plexiglass alle casse tradizionali anche se è presente anche il self-checkout.

I clienti hanno inoltre a disposizione erogatori di gel igienizzante, guanti monouso; prevista inoltre la distribuzione di mascherine a chi ne è sprovvisto e la misurazione della temperatura corporea all'ingresso, come già avviene da diverso tempo anche negli altri punti vendita del marchio Esselunga.