"La Nostra Mela" vuole crescere ancora «Guardiamo al di là degli orticelli»

Merate. Parla Simona Vitali, presidente in pectore dopo la rinuncia di Ornella Comi
«Accoglieremo nell'associazione altri negozi: il nostro rilancio passerà dalla qualità»

MERATE
FABRIZIO ALFANO

Si rinnova il direttivo de La Nostra Mela, associazione di commercianti meratesi, che intende ridare nuovo smalto al gruppo, in modo da rilanciare i negozi di vicinato che si trovano in città.

Dopo otto anni, **Ornella Comi** del negozio Lady Abbigliamento, ha deciso di passare la mano. «Sono stanca e ho bisogno di una pausa - spiega - Ho quindi deciso di lasciare il posto a chi, con qualche anno meno di meno di me, ha voglia di impegnarsi per tutti».

A succederle dovrebbe essere **Simona Vitali**, dell'erboristeria di piazza Prinetti, che si condividerà con altri commercianti il peso di questo impegno; nel corso di un incontro che dovrebbe svolgersi entro le prossime settimane.

Gli obiettivi

«Al momento - spiega Vitali - gli associati sono poco più di una trentina, ma l'obiettivo è di far entrare nell'associazione un numero più alto di negozi. Vogliamo tornare ai bei tempi, quando eravamo molti di più».

Dopo un anno in sordina, l'associazione, fondata nel 2009, era infatti riuscita a superare quota 100 iscritti e organizzare eventi rivelatisi di grande successo, come la lotteria nel palazzetto dello sport.

Vitali non svela i piani per il futuro, dal momento che attualmente molto è condizionato dalle misure di contingentamento, ma tiene precisare: «Non vogliamo soltanto organizzare eventi che riempiono la città e basta, ma lavorare affinché la gente entri nei negozi. Cercheremo quindi di proporre iniziative che vadano in questa direzione e di cui beneficeranno non soltanto i commercianti del centro ma anche in quelli che stanno più fuori. I negozi di Merate devono essere visti come un punto di riferimento, soprattutto dal punto di vista della qualità; e abbiamo tutte le carte in regola per esserlo. Lavoreremo quindi per rilanciare le attività e, con esse, rilanciare anche la città di Merate».

La presidente in pectore de La Nostra Mela, nel frattempo, lancia un appello anche all'amministrazione municipale. «Al Comune chiediamo di starci vicino e di aiutarci e affiancarci a livello organizzativo e burocratico - dice - Ci serve collaborazione. Non significa che chiederemo di portare avanti iniziative che non possono essere autorizzate, ma vorremmo essere aiutati affinché tutte le pratiche siano molto più semplici di quanto accade ora».

Del direttivo che, in base allo statuto dovrebbe comprendere da un minimo di cinque a un massimo di undici commercianti, farà certamente parte, oltre alla Comi, anche il fotografo **Carlo Porro** di Punto Foto in via Roma.

Le proiezioni

«Le proiezioni da qui a fine 2020 per tutti noi commercianti sono negative - conclude la Viatli - Se ciascuno di noi guarda solo al proprio orticello, non si va lontano. Se invece ci uniamo e uniamo gli sforzi, allora si può cercare di costruire qualcosa di buono. Unendo le nostre forze e le nostre idee, credo che si potranno non solo ottenere maggiori contributi dal Comune o da altri enti, ma anche portare avanti iniziative di maggior peso».

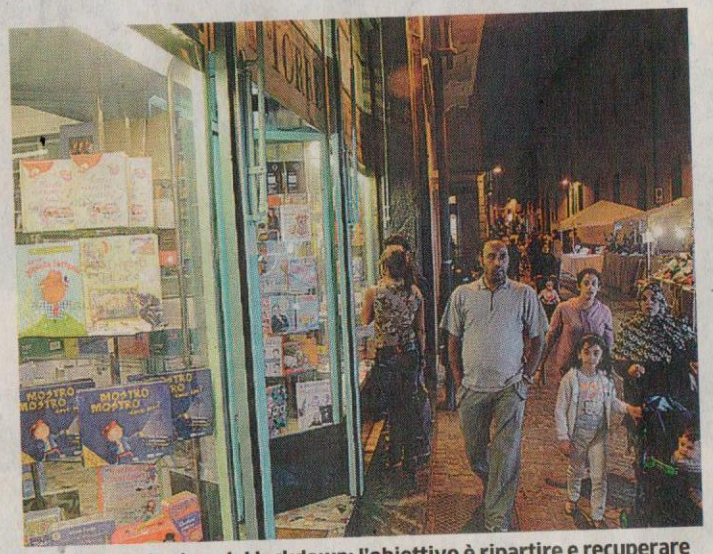

Negozi aperti prima del lockdown: l'obiettivo è ripartire e recuperare

Simona Vitali

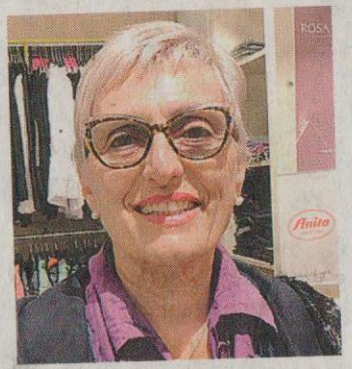

Ornella Comi