GIORNALE DI LECCO
LUNEDÌ 22 GIUGNO 2020

Lierna - Il sindaco spiega: «Il permesso non si può concedere su un'area di cantiere»

Tavolini in piazza: la Giunta Stefanoni li cancella

Mauri, titolare del bar: «Questa decisione e i ritardi del cantiere penalizzano la mia attività in un periodo già difficile»

LIERNA (pb1) L'Amministrazione vieta tavolini e sedie su Piazza IV Novembre e sul lungolago Castiglioni. Un colpo di spugna causato da «motivi di decoro e opportunità pubblica» che ha scatenato la reazione, in primis, di **Marco Mauri**, non solo consigliere di minoranza ma anche proprietario dell'unico bar nel cuore del paese. Un esercizio storico, il più antico di Lierna, che dal 1930 ad oggi non aveva mai visto inibita l'occupazione di suolo pubblico. Il sindaco **Silvano Stefanoni** ha legittimato la sua scelta dicendo che il divieto è scaturito dal fatto che «la piazza è un'area di cantiere e nessun responsabile della sicurezza darebbe mai il permesso, mi rammarica che un consigliere comunale non sappia queste cose. Quando la piazza sarà finita si potrà riconsiderare il tutto».

Una risposta che però non è piaciuta a Mauri, che sottolinea quanto i ritardi nei lavori stiano causando numerosi disagi: «Un cantiere del quale non conosciamo la fine e che ha comportato una forte contrazione del lavoro in un periodo post-lockdown ancora più difficile. Inutile negare che questa decisione è molto grave e penalizzante per la mia attività. L'occupazione dello spazio esterno è sempre stata autorizzata con un introito per il Comune di 1500 euro l'anno, inoltre, riguardo al decoro ricordo che il mio impegno è certificato dall'intervento di restauro del portico».

Decisione contestata anche dal gruppo «Vivere Lierna»: «L'autorità locale che si professa "turistica" decide che alcuni spazi caratteristici del paese debbano essere inibiti sino al 31 ottobre. La piazza è "blindata" da 9 mesi: c'è stata la variante in corso d'opera, la negazione dell'accesso per i disabili, poi il blocco delle attività conseguenti al Covid19. Il Governo, le Regioni e i Comuni hanno emesso provvedimenti a favore dei pubblici esercizi e non il contrario: basterebbe mettere in sicurezza lo spazio che serve per i tavolini».

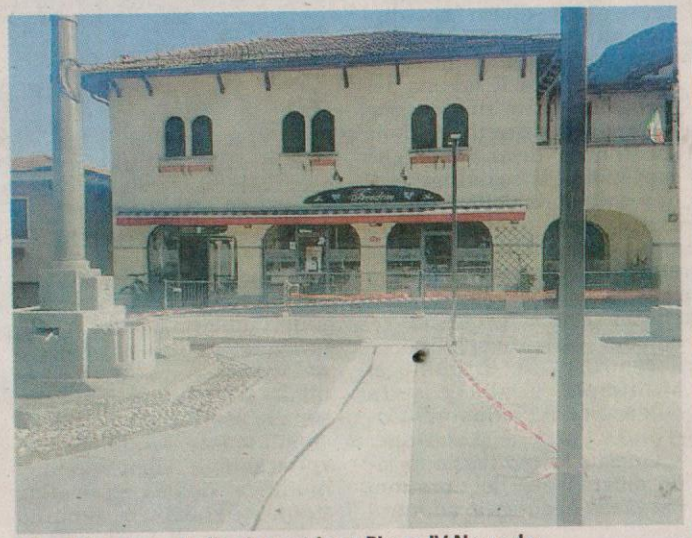

Il bar «Freedom» si affaccia proprio su Piazza IV Novembre.