Arrivano (si spera) i turisti: vietato fare rumore

Varenna

Il Comune invita i cittadini a concentrare le opere edili entro la fine di aprile
Dal 1° maggio parte lo stop

La stagione turistica, pandemia permettendo, porterà villeggianti a Varenna. E per assicurare loro in soggiorno tranquillo, a Olivedo e a Fiumelatte scattano le regole per contenere i rumori limitando i cantieri edili: per questo dal Comune parte l'invito a concentrare i lavori entro la fine di aprile.

Dal 1° maggio al 30 giugno, e poi per tutto il mese di settembre, si potrà lavorare dalle 9 alle 12, e dalle 14 alle 17. La limitazione d'orario è legata ai cantieri edili per quanto riguarda le opere interne di manutenzione ordinaria, straordinaria e restauro.

E si dovrà fare attenzione anche in tutti quegli interventi che richiedono l'uso continuativo di macchine, strumenti ed attrezzature con emissioni di rumore, di polvere o di altro tipo, che possano disturbare lo svolgimento delle attività economiche, la tranquillità ed il riposo dei turisti ma anche dei residenti.

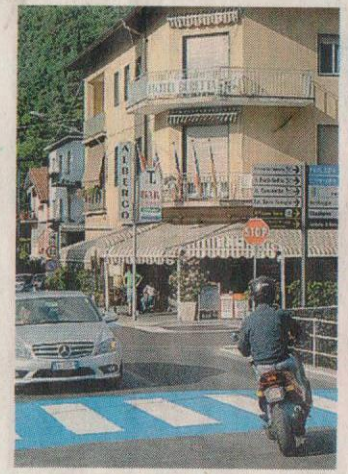

Uno scorcio di Olivedo

Inoltre su tutto il territorio del Comune, anche nelle aree lontane dal centro, dal 1° luglio al 31 agosto sarà vietato svolgere lavori che possano disturbare o intralciare l'afflusso turistico, ed in particolare saranno vietati i lavori edili, salvo casi d'urgenza legati a rischi di crollo o incolumità, ma anche interventi sulle strade così da evitare intralci alla viabilità.

Già d'abitudine comunque gli interventi di sistemazione delle abitazioni, nel centro storico, e ad Olivedo, ma anche a Fiumelatte sono concentrate tra autunno e inverno. **P.San.**

LA PROVINCIA
GIOVEDÌ 11 MARZO 2021