GIORNALE DI LECCO
LUNEDÌ 31 MAGGIO 2021

Mandello - Acquistando nei negozi del paese si omaggiano buoni a famiglie in difficoltà

Raccolta punti per regalare la spesa

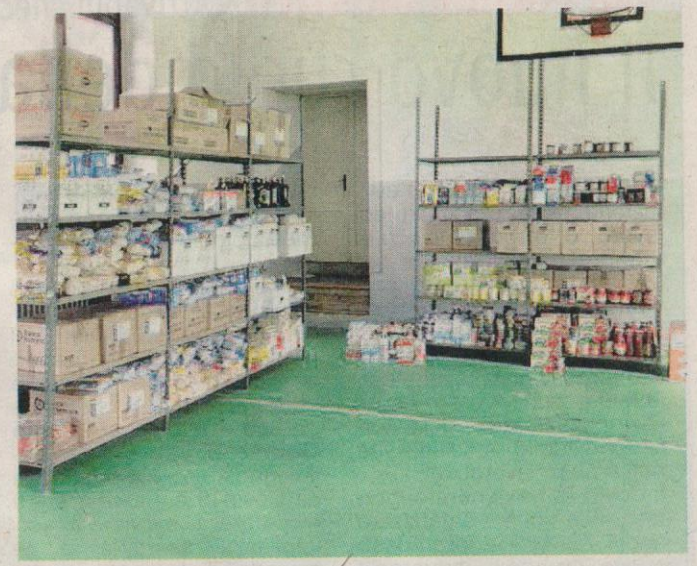

MANDELLO (pb1) Si chiama «Mandello aggiunge un sorriso» ed è il nuovo progetto sociale che avrà avvio a breve, quando riprenderà a pieno regime l'attività di tutte le attività economiche del paese. Si tratta di una raccolta bollini simile a quella che viene messa in campo in occasione delle festività natalizie: più si acquista nei negozi di paese, più si otterranno bollini e, una volta completate, le schede vanno consegnate al Comune che attiverà l'erogazione di buoni spesa dal valore di 20 euro sottoforma di sconti che le famiglie in difficoltà potranno spendere a loro volta nei negozi.

A spiegare l'iniziativa, l'assessore ai Servizi Sociali **Guido Zucchi**: «Aiuteremo le oltre 100 persone che già usufruiscono della spesa gratuita al Mercato Solidale. Inoltre consegnando la matrice delle tessere si potrà accedere all'estrazione di premi e vincere consumazioni e servizi gratis negli esercizi mandellesi che aderiranno all'iniziativa, i quali non mettono in campo risorse proprie, salvo uno sconto del 10% sulle consumazioni e acquisti delle persone in difficoltà economica, le quali pagheranno con un buono spesa ricevuto gratuitamente».

Per il buon funzionamento del progetto è stato fondamentale «il contributo del Consorzio Consolida di Lecco, con il progetto "Valoriamo" e la piattaforma informatica "Tre Cuori", sostenute dal bando "Welfare in azione" di Fondazione Cariplo. Il Comune ha messo poi a disposizione i 10.000 euro dai quali verranno via via staccati i buoni spesa generati dalle schede con bollini. Un tesoretto che, al termine della sperimentazione, a novembre, potrà essere alimentato da donazioni dei cittadini e da nuovi fondi comunali».

Una sorta di cerchio che si apre e si chiude nel segno della solidarietà.

L'assessore Guido Zucchi

Mandello - Esposta una bandiera arcobaleno per appoggiare la proposta contro le discriminazioni

Circolo Pd: «Sostegno al disegno di legge Zan»

Andrea Gilardoni

MANDELLO (pb1) Il circolo PD di Abbadia Lariana e Mandello, assieme alla lista civica «Casa Comune per Mandello Democratica», ha deciso di esporre presso la propria sede una bandiera arcobaleno, a sostegno dell'approvazione del Disegno di Legge Zan, per la «prevenzione e il contrasto della discriminazione e della violenza per motivi fondati sul sesso, sul genere, sull'orientamento sessuale, sull'identità di genere e sulla disabilità».

«Tale Disegno di Legge deve essere approvato subito perché con pochi articoli estende la tutela dei diritti a chi oggi non è sufficientemente tutelato e intende rafforzare la cultura dell'inclusione e del rispetto contro ogni forma di discriminazione - spiega il presidente del Circolo PD **Andrea Gilardoni** - Non toglie diritti e tutele a nessuno ma li esige per tutti e tutte, uguali sotto lo stesso cielo».

«Troviamo vergognoso il tentativo, sostenuto da chi non ha mai combattuto a favore di questi diritti, di bloccare l'approvazione della legge con proposte che di nome si chiamano modifiche ma che di fatto si chiamano affossamento».

Con l'occasione, Gilardoni ha ribadito il sostegno anche ad un'altra importante causa: «Terremo esposta la bandiera sino all'approvazione del DDL Zan, vicino al manifesto per la Libertà per **Patrick Zaki**».