LA PROVINCIA
MERCOLEDÌ 5 MAGGIO 2021

Trasloco dell'ufficio turistico Nuova casa all'imbarcadero

Mandello

A disposizione uno spazio ricavato nella sala d'attesa sul pontile del lungolago convertito in InfoPoint

L'ufficio turistico gestito dalla Proloco ha cambiato sede, dalla casetta allestita nei giardini di piazza Gera è stato trasferito nella sala d'attesa all'imbarcadero, in uno spazio che la Navigazione ha dato in gestione all'associazione "Compagnia del pontile".

«Con questa nuova sede potremo ottenere il riconoscimento di Regione Lombardia del nostro punto informazioni trasformandolo in InfoPoint regionale - dice **Silvia Nessi**, assessore al turismo -. La gestione è affidata alla proloco, che è fondamentale per poter offrire il servizio». Per il mese di maggio l'ufficio sarà aperto al venerdì, al sabato e alla domenica dalle 9.30 alle 12.30 e dalle 14.30 alle 17.30. Da giugno l'idea è quella di riuscire ad aprire tutti i giorni, salvo nuove restrizioni sanitarie.

«Grazie alla "Compagnia del pontile" presieduta da **Dino Fasoli,** che ha compreso le nostre necessità e ha deciso di accoglierci negli spazi che ha in uso dalla Navigazione possiamo offrire al turista un ufficio spazioso e soprattutto il fatto di essere accanto al pontile dove arrivano e partono i battelli offre maggiore visibilità e un servizio mirato».

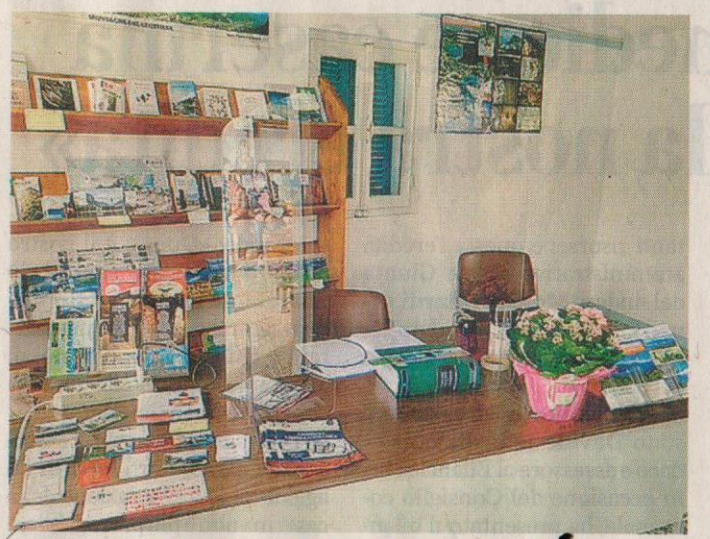

L'ufficio turistico gestito dalla Proloco ha una nuova sede

Il pontile resta «uno dei luoghi di maggiore passaggio dei turisti con i giardini di piazza Gera - aggiunge **Rinaldo Citterio**, presidente della proloco -. La casetta ai giardini era ormai vetusta e in cattive condizioni, il Comune ha comunque promesso che per l'estate 2022 allestirà una nuova struttura moderna e funzionale sempre ai giardini dove poi torneremo». **P. San.**