12 marzo 2023

Bando del commercio, è corsa ai contributi Ma la "gara" è già finita

Economia. A disposizione ci sono 75mila euro
Valsecchi: «Abbiamo registrato 61 domande»
Superato il numero delle richieste accettabili

CALOLZIOCORTE
FABRIZIO ALFANO

I termini per la presentazione non sono ancora scaduti. Ma ormai sarebbe del tutto inutile presentare la domanda.

Nel giro di poche ore, infatti, il numero di quelle arrivate è stato così elevato che i fondi a disposizione, pari a 75 mila euro, sono virtualmente già stati tutti assegnati.

La graduatoria

La concessione dei fondi regionali avviene infatti attraverso una graduatoria che (sempre che i criteri di ammissione siano stati rispettati) tiene conto della data e dell'ora di presentazione della domanda.

Quindi, i primi, se la richiesta sarà in linea con il bando, potranno ottenere un finanziamento a fondo perduto di 1500 euro a fronte di un investimento sulla propria attività per le tipologia di lavori previste dal bando di almeno 3000 euro.

«Ad oggi - comunica **Cristina Valsecchi**, assessore di Calolziocorte e numero uno di Confcommercio Lecco - le domande pervenute sono state 61. Quindi, teoricamente, più di quelle che potremo accogliere. I termini non sono ancora chiusi. Il bando scadrà infatti alla fine del mese di marzo. Tuttavia, in poche ore, sono subito arrivate più di cinquanta domande di commercianti che sono poi quelli che otterranno i contributi».

I più veloci e numerosi sono stati i commercianti di Calolziocorte. Su un totale di 61 domande già registrate, sono 33 quelle presentate da parte dei commercianti con attività nel Comune più popoloso della Valle San Martino.

> Giochi fatti anche se i termini per la presentazione delle istanze non sono scaduti

> Si può sperare in un "ripescaggio" solo se chi è davanti non soddisfa i requisiti richiesti

Merito, probabilmente, anche della tempestività con cui sono state informate della possibilità di ottenere fino a 1500 euro di contributo regionale da parte dell'assessore Cristina Valsecchi che, lo scorso anno, proprio per raggiungere capillarmente tutte le attività cittadine, aveva lavorato a lungo con gli uffici in modo da aggiornare le anagrafiche del vecchio database comunale.

Altre quindici richieste sono giunte da commercianti che hanno attività a Olginate.

Sono dieci, infine, le domande di negozianti di Vercurago. Appena una quella giunta rispettivamente da Torre de' Busi, Carenno e Monte Marenzo.

La comunicazione

«Nei prossimi giorni - assicura Valsecchi - le attività che hanno partecipato al bando riceveranno una comunicazione che le informa del fatto che la loro domanda è stata accettata. Quindi, entro un paio di settimane o tre, una volta effettuate tutte le verifiche, procederemo a rendere pubblica la graduatoria, a cui poi seguirà l'erogazione dei fondi».

©RIPRODUZIONE RISERVATA

CONFCOMMERCIO
LECCO
Presenti, futuro

12 marzo 2023

LA PROVINCIA
DOMENICA 12 MARZO 2023

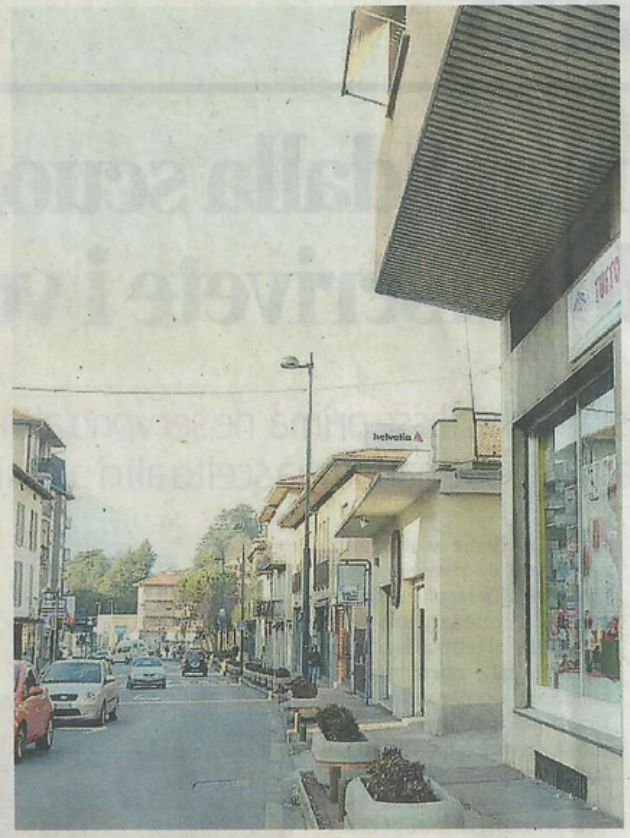

Uno scorcio di corso Dante, una delle strade di Calolzio con più negozi

Cristina Valsecchi (Confcommercio Lecco)