Sta entrando nel vivo l’intervento di abbattimento delle barriere architettoniche in piazza degli Eroi

Da mercoledì 8 cambia l’accesso al Comune mentre dal martedì successivo, 14, sei bancarelle in piazza degli Eroi verranno spostate in via Mameli

MERATE – Da mercoledì 8 marzo non si potrà più accedere al Comune dal portone principale, ma bisognerà utilizzare i due ingressi situati sui lati, tradizionalmente usati per l’accesso diretto agli uffici della Polizia locale (da una parte) e dell’anagrafe (dall’altra). La modifica è legata all’avvio dei lavori di abbattimento delle barriere architettoniche in piazza degli Eroi.

Iniziati, settimana scorsa, **con l’intervento all’interno del Parco delle Rimembranze** (dove verrà creato un camminamento per collegare direttamente su viale Cornaggia e verranno piantumate nuove essenze), i lavori entreranno nel vivo da mercoledì, andando a interessare il comparto davanti al Municipio.

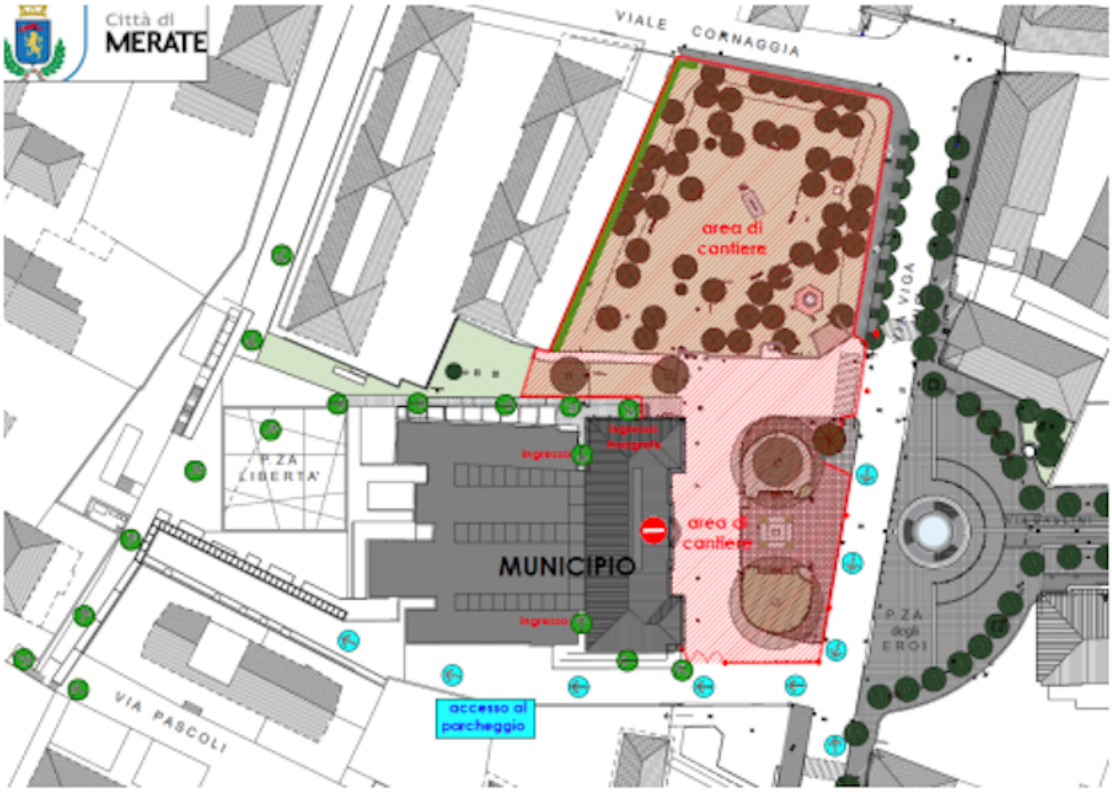

Verrà garantito l’accesso al parcheggio interrato sotto palazzo Tettamanti e l’accesso pedonale agli uffici comunali tramite appunto le ali laterali.

L’intervento che comporterà l’innalzamento del livello stradale di viale Lombardia e via Viganò portandolo al livello della piazza, abbattendo quindi i gradini ora presenti, comporterà anche delle modifiche all’allestimento del mercato settimanale del martedì con lo spostamento delle bancarelle.

Si inizierà, **da martedì 14 marzo, con il trasferimento di sei banchi, attualmente presenti in fronte al parco delle Rimembranze, lungo via Mameli,** proseguendo la striscia di bancarelle situate sotto la piazza. Più corposo sarà lo spostamento delle bancarelle quando i lavori riguarderanno la parte centrale di viale Lombardia e via Viganò e proprio per questo si sta valutando insieme agli esercenti quali decisioni prendere al fine di ridurre al minimo i disagi.