Rassegna stampa
28 novembre 2023

CONFCOMMERCIO
LECCO
Presenti, futuro

Chiude il McDonald's di Lecco Trenta lavoratori a Garlate

Il caso. Oggi alle 15 l'ultimo panino della storica attività sul lungolago Pennati (Uil): «Dipendenti tutelati, cambieranno sede da dicembre»

Dal primo dicembre, la casa madre di Mc Donald's Italia chiude il ristorante sul lungolago di Lecco e cede di fatto l'attività di Garlate a una nuova gestione (già presente nei punti di Erba e Osnago), in grado di assorbire anche i trenta lavoratori lecchesi. Questo il quadro della situazione sul caso della chiusura del McDonald's di Lecco, secondo le parole di **Roberto Pennati**, segretario provinciale della UilTucs.

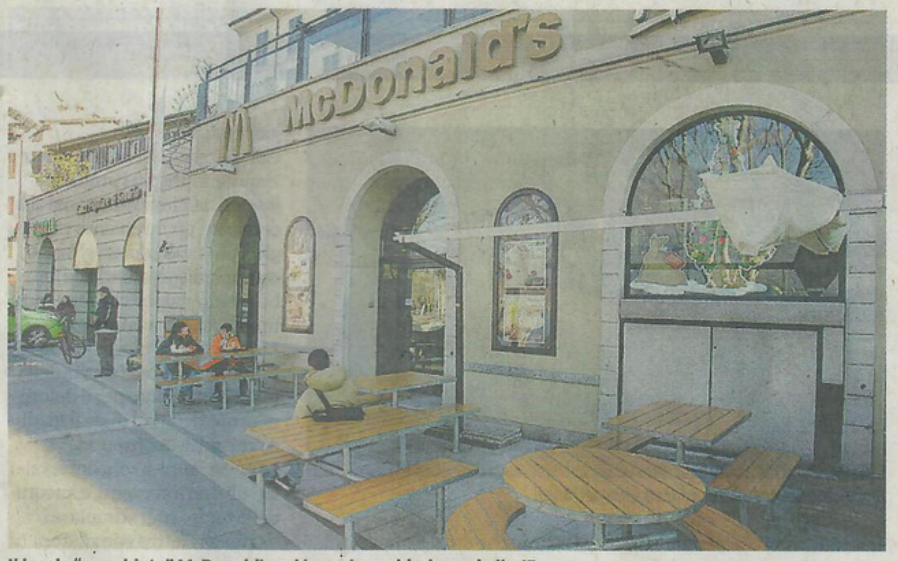

Il locale "marchiato" McDonald's sul lungolago chiude oggi alle 15

Le ragioni

Le ragioni dell'operazione? Secondo Pennati, il locale di Lecco era da poco rientrato nelle disponibilità della casa madre. «L'attività non era tuttavia stata giudicata sufficientemente redditizia da McDonald's Italia che ha quindi deciso di chiudere. Stiamo trattando ora sullo spostamento dei lavoratori, circa trenta, su altri punti vendita caratterizzati dalla stessa gestione».

Una società romana che, avendo già Osnago ed Erba al proprio attivo, ha appena acquisito dalla casa madre McDonald's anche il McDrive di Garlate. Proprio lì dovrebbero essere riassorbiti i lavoratori lecchesi.

«Di fatto - prosegue Pennati - i lavoratori non subiranno conseguenze negative, al di là dei due giorni lavorativi persi questa settimana. Domani (oggi ndr) sarà l'ultimo giorno di attività a Lecco. A quel punto serviranno un paio di giorni per il passaggio di consegne e la chiusura dei locali. Dopodiché, dal primo dicembre ripartiranno tutti a Garlate. Peraltro il primo giorno anche della nuova gestione».

Il futuro

Per quanto riguarda il futuro di Lecco o il ritorno di un possibile esercizio targato McDonald's nel capoluogo, il segretario provinciale di settore della Uil non si sbilancia.

«Al momento non ci sono comunicazioni in merito, abbiamo provato a capire con McDonald's, ma la società è abbottonata e riferisce semplicemente che sono in corso valutazioni».

Sta di fatto che oggi è il giorno della chiusura definitiva. Alle 15, lo storico esercizio del lungolago, attivo da vent'anni, chiuderà i battenti.

Negli anni '50 lo stabile sul lungolago era quello in cui teneva bottega il più antico dei commercianti di moto d'allora: Meregalli, che vendeva Guzzi. Invece, per tutti i ragazzi degli anni Novanta, il fast-food del lungolago è stato uno dei primi, veri punti di ritrovo pomeridiani e serali, sempre mantenendo una posizione piuttosto centrale nelle "vasche" pomeridiane di tanti teenager.

©RIPRODUZIONE RISERVATA