Tradizione che si ripete con gli auguri di buon Natale e un piccolo pensiero portati ai negozianti

E c'è chi, tra i commercianti, avendo già ricevuto la visita di Babbo Natale, ha regalato all'asilo tre biciclette

LECCO – Una piccola tradizione che si ripete quella dei bambini e bambine della **scuola dell'infanzia Santo Stefano di Lecco** accompagnate dalla maestre e dalle coordinatrici **Laura Riva** e **Maria Lomuscio**, che nella mattinata di ieri, martedì, con i lori cappellini rossi e i cerchietti da renna, hanno fatto **tappa in tutti i negozi del rione per fare gli auguri di Natale ai commercianti**, donando loro alcuni lavoretti, realizzati per l'occasione.

Un gesto apprezzatissimo da tutti, anche dai residenti del rione, che li hanno incontrati lungo le vie, felici, allegri, contenti, festosi e sempre pronti a fare a tutti gli auguri di un Buon Natale.

Tanti sorrisi, tanta allegria e per qualcuno anche un po' di commozione nel rivivere quella magia del Natale che solo i bambini sanno far rinascere ogni anno, con letterine, immaginazione, fantasia e quella serenità e semplciità che troppo spesso noi adulti dimentichamo.
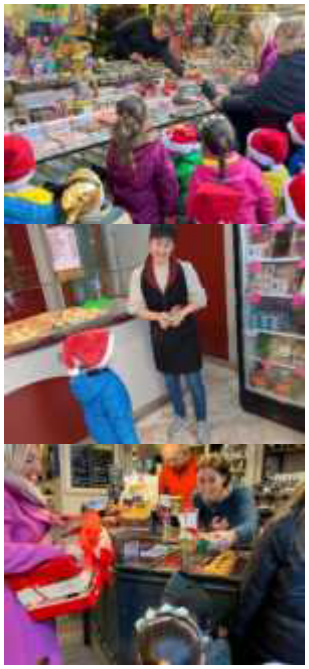
E così, tra auguri, pensierini natalizi e qualche canto, i piccoli della materna di Santo Stefano hanno ricevuto in dono caramelle, un po' di cibo e c'è chi, come il negozio Maffei Motor e Cycles di piazza Cappuccini, ha donato tre biciclette tra l'entusiasmo e la felicità dei bambini: "Uno strappo alla regola fatto da Babbo Natale, il quale sapendo della visita, ha giocato d'anticipo". E così, ancora una volta, la magia del Natale si è avverata.