Il chiosco di Concenedo diventa ristoro Ecosostenibile e aperto tutto l'anno

Barzio. Quasi conclusi i lavori di ristrutturazione della vecchia struttura nella frazione
Sarà un nuovo punto di aggregazione per rilanciare il turismo. A breve gara per la gestione

BARZIO
MARTA COLOMBO

Il chiosco di Concenedo si rifà il look. La vecchia struttura della frazione di Barzio lascia infatti il posto al nuovo edificio di ristoro: si tratta di un padiglione prefabbricato più grande e più solido del precedente, chiuso e riscaldato affinché sia usufruibile tutto l'anno.

Ristorante e bar

Ci saranno una zona per bere e mangiare e anche una zona openspace, funzionale sia al bar sia per incontri ed eventi. Per realizzare il nuovo chiosco sono stati scelti materiali ecologici e isolanti, mentre la precedente struttura era in legno e aperta su due lati, con anche due container che fungevano da locale deposito e da bagno pubblico.

La sua conformazione, pertanto, non la rendeva particolarmente funzionale, come ha sottolineato più volte il sindaco di Barzio **Giovanni Arrigoni Battaia**. Fino all'anno scorso, infatti, il chiosco era provvisorio: non aveva i serramenti né il riscaldamento e, dunque, non era utilizzabile nella stagione più fredda. Ora, invece, con una soluzione moderna ed ecosostenibile, i residenti e i villeggianti avranno un nuovo punto di aggregazione a loro disposizione per tutto l'anno.

I lavori di rifacimento del chiosco, in fase di conclusione, avevano preso il via negli ultimi giorni del mese di settembre, con lo smantellamento della struttura preesistente. Quindi, gli interventi – per una durata complessiva stimata in 21 settimane - sono proseguiti con l'obiettivo di chiudere l'opera e di procedere con il bando pubblico di affidamento entro la prossima stagione estiva. Per permettere l'attuazione delle opere in tutta sicurezza, gli spazi esterni del chiosco sono rimasti chiusi al pubblico. Unica eccezione l'area dello Sky Fitness, che è collocata a una distanza adeguata dal cantiere, per poter essere utilizzata in sicurezza, nonostante i lavori in corso

Fino a prima della chiusura, il chiosco di via per Moggio era gestito dalla società "Al 68". Presto – fa sapere il Comune di Barzio – verranno invece date ulteriori informazioni riguardo alla gara per la nuova gestione del prefabbricato. La giunta comunale barziese, dopo che il Comune aveva espresso parere positivo sul progetto di fattibilità tecnica ed economica, aveva dato il via libera a gennaio 2023 alla serie di interventi di ristrutturazione del chiosco di proprietà comunale, per un totale di 397.890 euro.

Contributo regionale

Una spesa sostenibile grazie a un contributo regionale che ammonta a poco più di 103.115 euro, mentre la rimanente quota (294.774 euro) è finanziata con fondi dell'amministrazione. L'amministrazione aveva anche partecipato al bando Feasr, chiedendo il contributo massimo, ossia 200mila euro. Alcune voci di spesa, però, non erano state valutate, venendo stralciate, fino a scendere ai 103mila euro. L'opera, nell'ottica di modernizzare l'area, sarà dotata anche di un impianto fotovoltaico che ne garantirà la parziale autonomia energetica. Il progetto si pone come obiettivo di rilanciare l'area di Concenedo.

©RIPRODUZIONE RISERVATA

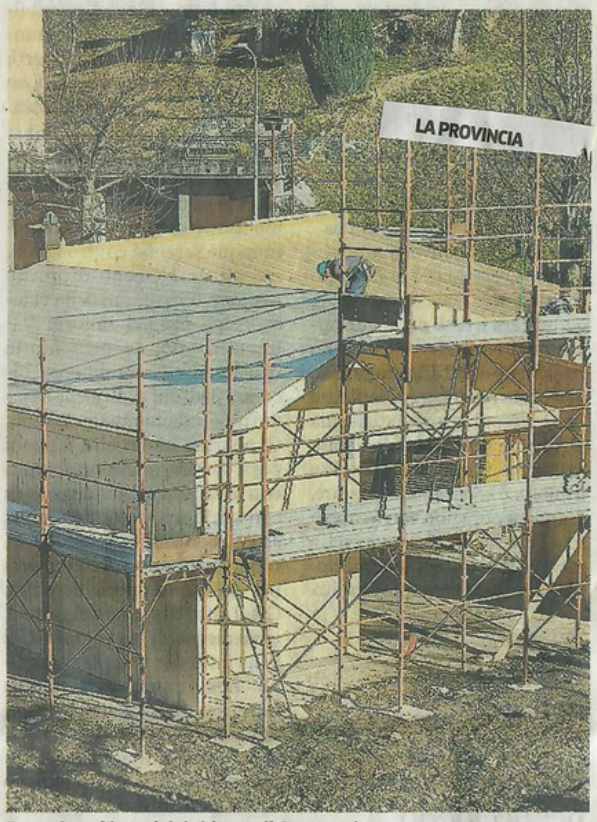

Procedono i lavori del chiosco di Concenedo