Il Cinema è donna: a marzo due film dedicati

Mariangela Tentori Gruppo Terziario Donna Confcommercio Lecco

Il 7 marzo si proietta "C'è ancora domani". L'8 marzo "Barbie". Entrambi con inizio alle 17:30

Iniziativa promossa dal Gruppo Terziario Donna di Confcommercio Lecco. Ad introdurre i due appuntamenti il critico Pisacane

LECCO – In occasione della **Giornata Internazionale** della **Donna 2024**, a Lecco ci sarà la possibilità di una riflessione a partire da due **pellicole** di **grande successo**, ovvero "**C'è ancora domani**", diretto e interpretato da **Paola Cortellesi** e "**Barbie**". Una grande **iniziativa**

appositamente **promossa** dal **Gruppo Terziario Donna** di **Confcommercio Lecco**, guidata dalla **Presidente Mariangela Tentori**.

L'**appuntamento** è per **giovedì 7 marzo** con il film "**C'è ancora domani**" e **venerdì 8 marzo** con la pellicola "**Barbie**", diretto da **Greta Gerwig** con nei due ruoli principali **Margot Robbie** e **Ryan Gosling**. I film inizieranno alle ore **17:30** presso il **Cinema Nuovo Aquilone** di **Via Parini n.16** a **Lecco**.

Cinema Nuovo Aquilone

"E' interessante come due dei più grandi successi della scorsa stagione vedano in primo piano due personaggi femminili forti – evidenzia il **critico cinematografico Gianluca Pisacane**, che avrà il compito il 7 e l'8 marzo di **introdurre** e **commentare** le **pellicole** scelte – Il **film italiano**, il **maggiore successo tricolore dai tempi** di **Checco Zalone**, è un'**opera prima**, diretta da una donna, che tratta un tema di grande rilevanza e importanza e che mette al centro l'identità femminile, con un'ambientazione nel passato ma uno sguardo chiaramente puntato sul presente. **Barbie**, il **maggiore incasso mondiale del 2023**, ci racconta invece lo stereotipo femminile e una icona assoluta qual è la bambola più famosa della storia – aggiunge **Gianluca Pisacane** – le due pellicole proposte all'interno della rassegna confermano che stiamo vivendo un'era cinematografica caratterizzata dallo sguardo femminile: le vere protagoniste del cinema mondiale sono le donne, come ribadito anche dall'esito del recente **Festival del Cinema di Berlino vinto** dal **film documentario 'Dahomey'** della **regista Mati Diop**".

I **biglietti** per i due film in programma sono **acquistabili** alla **cassa** del cinema teatro Nuovo Aquilone (ingresso alla singola serata 5 euro) o **prenotabili online** (+1 euro) sul sito www.aquilonelecco.it

CONFCOMMERCIO LECCO

CONFCOMMERCIO IMPRESE PER L'ITALIA TERZIARIO DONNA LECCO

NUOVO AQUILONE CINEMA TEATRO

GIORNATA INTERNAZIONALE DELLA DONNA

DONNE SULLO SCHERMO

7 E 8 MARZO 2024

GIOVEDÌ **7/3** ORE 17.30

C'È ANCORA DOMANI

REGIA DI PAOLA CORTELLESI
CON PAOLA CORTELLESI,
VALERIO MASTANDREA, VINICIO MARCHIONI

VENERDÌ **8/3** ORE 17.30

BARBIE

REGIA DI GRETA GERWIG
CON MARGOT ROBBIE, RYAN GOSLING,
AMERICA FERRERA

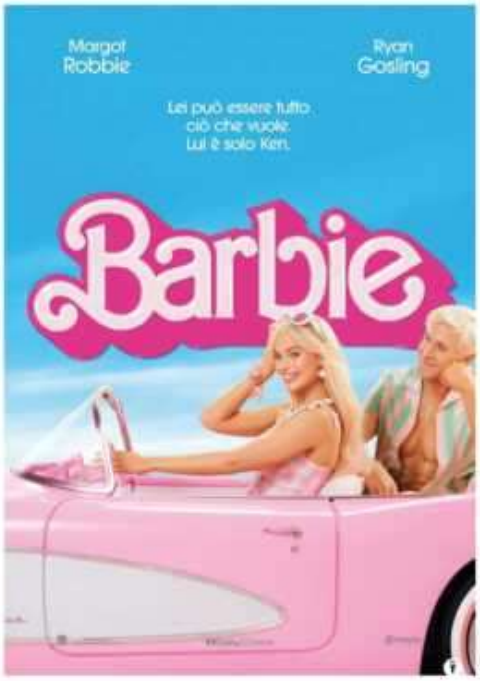

Le proiezioni saranno introdotte e commentate dal critico cinematografico Gianluca Pisacane

INGRESSO: 5 EURO
Biglietti acquistabili alla cassa o prenotabili online (+1 euro) su www.aquilonelecco.it

NUOVO AQUILONE - CINEMA TEATRO
VIA GIUSEPPE PARINI 16 | 23900 LECCO LC

PER INFO TEL. 0341 19 18 022
E-MAIL: INFO@AQUILONELECCO.IT

WWW.AQUILONELECCO.IT

Locandina